

# **IVº SALÃO DE ARTES VISUAIS**

NOVEMBRO — DEZEMBRO

1977

UNIVERSIDADE FEDERAL DO RIO GRANDE DO SUL

FUNDAÇÃO NACIONAL DE ARTE — FUNARTE

GRANDE PRÊMIO UNIVERSIDADE FEDERAL DO RIO  
GRANDE DO SUL

Cr\$ 40.000,00 (Quarenta mil cruzeiros)

CARLOS JOSÉ PASQUETTI

com o conjunto de obras:

Exercício de Espaço I

Exercício de Espaço II

Exercício de Forma

Professor do Departamento de Arte Dramática - UFRGS  
Artista Convidado

1970 - Salão Nacional Universitário, Curitiba, Prêmio de  
Pintura.

1970 - I Salão de Artes Visuais, UFRGS; Prêmio de Aquisição.

1970 - Prêmio Museu de Arte Moderna, Prefeitura de Belo Horizonte.

1975 - III Salão de Artes Visuais - UFRGS, Prêmio CPD. Realizou três exposições individuais e participou de dezoito exposições coletivas. Realizou cenários para as peças de teatro do DAD: Hamlet, de Shakespeare; Vestido de Noiva, de Nelson Rodrigues; Escola de Mulheres, de Molière. Participou do lançamento de Nervo Ótico, publicação de novas poéticas visuais.

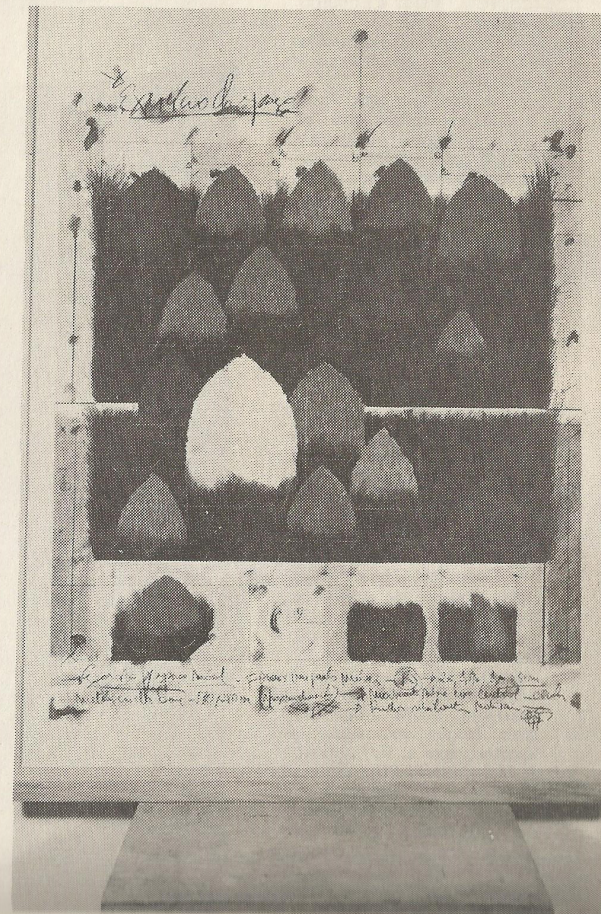
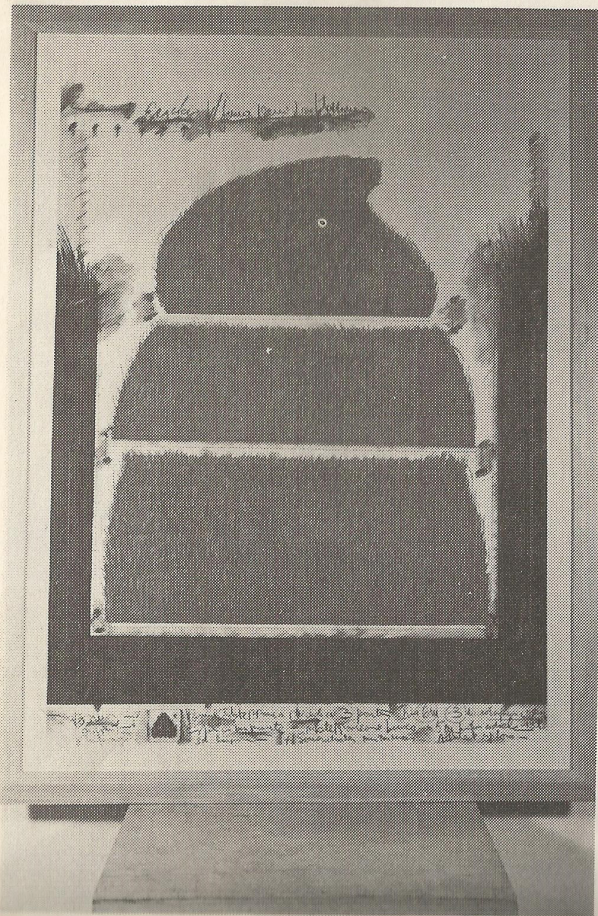

MONTEIRO, Ilsa RS óleo sobre tela	Homem, este ser infinito	61 x 50 cm
MOTTA, Noêmia MG óleo sobre cartão	Vivência Desvivência Desvenda	50 x 70 cm 50 x 70 cm 57 x 66 cm
NERVO ÓPTICO, equipe RS off-set	Nervo Óptico 1 a 7	23 x 33 cm
NICOLAIEVSKI, Alfredo RS desenho	Sem título I Sem título II Sem título III	51 x 73 cm 51 x 73 cm 51 x 73 cm
OPPENHEIM, Silvio SP Liquitex sobre tela	Composição Verde Composição Terra Bandeira Americana	110 x 140 cm 120 x 110 cm 110 x 100 cm
OSELWSKI, Paulo Roberto RS bico de pena	Desenho I Desenho II Desenho III	190 x 100 cm 100 x 70 cm 112 x 70 cm
PACHECO, Gumercindo (Guma) RS escultura em pedra	Disparada Maurília	77 x 47 cm 53 x 43 cm
PADRELLA, Nelson PR Técnica mista	Diálogo Informação Memória	69 x 100 cm 69 x 100 cm 69 x 100 cm
PALOMBINI, Liria RS xilogravura	Paisagem-Espaço I Paisagem-Espaço II Paisagem-Espaço III	61 x 61 cm 61 x 61 cm 61 x 61 cm
PASQUETTI, Carlos José RS desenho Artista Convidado	Exercício de Espaço I Exercício de Espaço II Exercício de Forma	90 x 115 cm 90 x 115 cm 90 x 115 cm

PASQUETTI, Mara Alvarez  
RS  
lápiz e aquarela

Rabo de Galo II  
Rabo de Galo III

63 x 81 cm  
63 x 81 cm

PECHANSKI, Clara  
RS  
desenho

Feto Anjo IV (Agrion Splendens)  
Feto Anjo V (Mocho Lactescente)  
Feto Anjo VI (Helix Pomatia)

64 x 100 cm  
64 x 100 cm  
64 x 100 cm

PETRUCCI, Carlos Alberto  
RS  
têmpera encerada

Edifício Ely  
Prédio da Alfândega  
Igreja das Dores

67 x 51,5 cm  
52 x 40,5 cm  
67 x 49 cm

PIRAN, Wilson  
RJ  
Etiquetas e normógrafo (7 peças)

Etiquetas

60 x 60 cm

PLÉTIKOS, Silvio  
SC  
Técnica mista

Formas Orgânicas  
Formas Rítmicas  
Formas Simbólicas

70 x 44 cm  
70 x 44 cm  
70 x 44 cm

PONS, Flávio e Claudio Goulart  
RS  
Ambiente  
Artistas Convidados

As ilusões

PORCELLA, Paulo Magali  
RS  
Acrílico sobre tela

O Tempo e o Momento  
O Tempo e o Momento I  
O Tempo e o Momento II

70 x 70 cm  
70 x 70 cm  
70 x 70 cm

RIBEIRO, Dimitri  
RJ  
mista

Patrimônio Cultural: Okudidé,  
Obé e Ejé  
Patrimônio Cultural: Efum,  
Ileilezidicunda e Jogo de Cauris  
Patrimônio Cultural: Buru,  
Ibê e Omolocin

59 x 49 cm  
59 x 49 cm  
59 x 49 cm